

เอกสารแนบ 10

แบบสอบถามสภาพเศรษฐกิจ สังคม และความคิดเห็น

สรุปผลการทำแบบสอบถามสภาพเศรษฐกิจ สังคมและความคิดเห็นบริษัท ท่าอากาศยานแห่งใหม่ จำกัด

ส่วนที่ 1 แบบสอบถามข้อมูลพื้นฐานส่วนบุคคล

1. เพศ

1.1 เพศชาย จำนวน 3 คน

1.2 เพศหญิง จำนวน 2 คน

2.อายุ

2.1 อายุ 30-39 ปีจำนวน 2 คน

2.2 อายุ 50-59 ปี จำนวน 3 คน

3.สถานภาพในชุมชน

3.1 ราษฎร จำนวน 1 คน

3.2 ผู้ใหญ่บ้าน จำนวน 1 คน

4.สถานภาพ

4.1 สมรส จำนวน 3 คน

4.2 โสด จำนวน 2 คน

5.ระดับการศึกษา

5.1 ปริญญาตรี จำนวน 1 คน

5.2 มัธยมศึกษา จำนวน 4 คน

6. ศาสนา

6.1 ศาสนาพุทธ จำนวน 5 คน

7. รายได้

7.1 พอใช้จ่าย จำนวน 3 คน

7.2 ไม่พอใช้จ่ายและไม่มีหนี้สิน จำนวน 1 คน

7.3 ไม่พอใช้จ่ายและมีหนี้สิน จำนวน 1 คน

8.อยู่อาศัยในชุมชนนี้เป็นระยะเวลาเท่าไร

8.1 11-20 ปี จำนวน 1 คน

8.1 21-30 ปี จำนวน 4 คน

ส่วนที่ 2 ความวิตกกังวล และผลกระทบที่เกิดจากการดำเนินโครงการเหมืองแร่หินอุตสาหกรรม (ระยะดำเนินการ)

1. ท่านมีความวิตกกังวลในการประกอบกิจกรรมการทำเหมืองแร่หินอุตสาหกรรมหรือไม่

() วิตกกังวล จำนวน - คน โปรดระบุ.....

() ไม่วิตกกังวล จำนวน 4 คน

2. ท่านเคยได้รับผลกระทบจากกิจกรรมการทำเหมืองแร่หินอุตสาหกรรม หรือไม่

() เคย จำนวน 1 คน

() ไม่เคย จำนวน 4 คน

| ผลกระทบสิ่งแวดล้อม | ไม่เคย | น้อย | ปานกลาง | มาก | มากที่สุด |
|--|--------|------|---------|-----|-----------|
| 1.ด้านฝุ่นละออง | | 5 คน | | | |
| 2.ด้านการคมนาคม | 2 คน | 3 คน | 1 คน | | |
| 3.ด้านเสียงดังรบกวน | | 4 คน | 1 คน | | |
| 4.ด้านกลิ่นเหม็นรบกวน | 2 คน | 2 คน | 1 คน | | |
| 5.ด้านอุทกภัย | 2 คน | 2 คน | 1 คน | | |
| 6.ด้านใช้น้ำ/คุณภาพของน้ำ | | 2 คน | 2 คน | | |
| 7.พื้นที่ทำกินบริเวณใกล้เคียงโครงการเหมืองแร่หินอุตสาหกรรม | 1 คน | 3 คน | 1 คน | | |
| 8.ด้านแรงสั่นสะเทือนจากการระเบิดเหมืองแร่ | | 5 คน | | | |
| 9. อื่นๆ (ระบุ) | | | | | |

ส่วนที่ 3 ปัญหาที่เกิดจากการดำเนินโครงการเหมืองแร่หินอุตสาหกรรม (ระยะดำเนินการ)

() มีปัญหา (โปรดระบุ)จำนวน - คน

() ไม่มีปัญหา จำนวน 5 คน

ส่วนที่ 4 ทักษะติดต่อโครงการเหมืองแร่หินอุตสาหกรรม (ระยะดำเนินการ)

ผลดี เศรษฐกิจดีขึ้น จำนวน 3 คน สร้างงานให้กับชุมชน จำนวน 2 คน เสริมสร้างชื่อเสียงให้ชุมชน จำนวน 1 คน

ข้อเสนอแนะ

1. ดูแลหมู่บ้าน ตลอดไป 2. ดูแลสุขภาพให้เพิ่มตรวจโรคมะเร็ง

2. ดูแลตามกฎหมายระเบียบปฏิบัติให้ได้

แบบสอบถามสภาพเศรษฐกิจ สังคม และความคิดเห็น

โครงการเหมืองแร่โคโลไมต์ และแร่หินอุตสาหกรรมชนิดหินปูนเพื่ออุตสาหกรรมก่อสร้าง

ประทานบัตรที่ 30340/16397 ของบริษัท ท่าอุแทอเนิง จำกัด

รายละเอียดโครงการ

บริษัท ท่าอุแทอเนิง จำกัด ได้ทำโครงการเหมืองแร่หินอุตสาหกรรมชนิดหินปูนเพื่ออุตสาหกรรมก่อสร้างประทานบัตรที่ 30340/16397 ตั้งอยู่หมู่ที่ 7 ตำบลท่าอุแท อำเภอกาญจนดิษฐ์ จังหวัดสุราษฎร์ธานี จัดเป็นโครงการที่ต้องจัดทำรายงานผลการปฏิบัติตามมาตรการป้องกันและแก้ไขผลกระทบสิ่งแวดล้อม และมาตรการติดตามตรวจสอบคุณภาพสิ่งแวดล้อม ตามประกาศกระทรวงทรัพยากรธรรมชาติและสิ่งแวดล้อม เสนอต่อสำนักงานนโยบายและแผนทรัพยากรธรรมชาติและสิ่งแวดล้อม

ในการจัดทำรายงานดังกล่าว ต้องมีการสำรวจความคิดเห็นของประชาชนที่อยู่ใกล้เคียงพื้นที่โครงการ เพื่อนำไปประกอบในการจัดทำรายงานเพื่อให้มีความสอดคล้องกับความคิดเห็นของประชาชนมากที่สุด จึงใคร่ขอความกรุณาจากท่านในการตอบคำถามทุกข้อตามความเป็นจริง โดยที่ท่านจะไม่ได้รับผลกระทบใดๆ ทั้งสิ้น ทางคณะผู้จัดทำรายงาน จะเก็บข้อมูลต่างๆ เหล่านี้ไว้เป็นความลับ และขอขอบคุณเป็นอย่างยิ่งที่กรุณาเสียสละเวลาตอบแบบสอบถาม

คำชี้แจง

- โปรดทำเครื่องหมาย ✓ ใน () ข้อที่ตรงกับความเป็นจริง และความคิดเห็นของท่านมากที่สุด
- ข้อมูลที่ได้จากแบบสอบถามนี้ จะใช้ในการเขียนรายงานผลการปฏิบัติตามมาตรการป้องกันและแก้ไขผลกระทบสิ่งแวดล้อม และมาตรการติดตามตรวจสอบคุณภาพสิ่งแวดล้อมเท่านั้น ดังนั้นผู้ที่ตอบแบบสอบถามจะไม่ได้รับผลกระทบใดๆ จากการตอบแบบสอบถามนี้

ชื่อผู้ให้สัมภาษณ์.....บ้านเลขที่.....หมู่ที่.....

ตำบล.....อำเภอ.....กาญจนดิษฐ์.....จังหวัด.....สุราษฎร์ธานี.....

ส่วนที่ 1 แบบสอบถามข้อมูลพื้นฐานส่วนบุคคล

คำชี้แจง ทำเครื่องหมาย / ลงใน () หน้าข้อความหรือเติมคำตอบลงในช่องว่าง

1. เพศ

☒ 1 ชาย

() 2 หญิง

2. อายุ 57 ปี

() 1 อายุ 60 - 69

() 2 อายุ 70 - 79

() 3 อายุ 80 ปีขึ้นไป

3. สถานภาพในชุมชน

() 1 กำนัน

☒ 2 ผู้ใหญ่บ้าน

() 3 อสม.

() 4 อื่นๆ (ระบุ).....

4. สถานภาพสมรส
 () 1 โสด ☒ 2 คู่
 () 3 หย่า / หม้าย () 4 แยก
5. ระดับการศึกษา
 () 1 ไม่ได้เรียนหนังสือ () 2 ประถมศึกษาปีที่ 4
☒ 3 มัธยมศึกษา () 4 อื่นๆ (ระบุ).....
6. ศาสนา
☒ 1 พุทธ () 2 คริสต์
 () 3 อิสลาม () 4 อื่นๆ (ระบุ).....
7. ท่านมีรายได้เพียงพอหรือไม่
☒ 1 พอใช้ง่าย () 2 ไม่พอใช้ง่ายแต่ไม่มีหนี้สิน
 () 3 ไม่พอใช้ง่ายและมีหนี้สิน () 4 เหลือใช้มีไว้เก็บ
8. ท่านอยู่อาศัยในชุมชนนี้เป็นเวลานานเท่าใด
 () 1 น้อยกว่า 1 ปี () 2 1-5 ปี
 () 3 11-20 ปี ☒ 4 21-30 ปี

ส่วนที่ 2 ความวิตกกังวล และผลกระทบที่เกิดจากการดำเนินโครงการเหมืองแร่หินอุตสาหกรรม (ระยะดำเนินการ)

1. ท่านมีความวิตกกังวลในการประกอบกิจกรรมการทำเหมืองแร่หินอุตสาหกรรม หรือไม่

() วิตกกังวล โปรดระบุ.....
☒ ไม่วิตกกังวล

2. ท่านเคยได้รับผลกระทบจากกิจกรรมการทำเหมืองแร่หินอุตสาหกรรม หรือไม่

() เคย ☒ ไม่เคย

| ผลกระทบสิ่งแวดล้อม | ไม่เลย | น้อย | ปานกลาง | มาก | มากที่สุด |
|--|-------------------------------------|-------------------------------------|---------|-----|-----------|
| 1.ด้านฝุ่นละออง | | <input checked="" type="checkbox"/> | | | |
| 2.ด้านการคมนาคม | <input checked="" type="checkbox"/> | | | | |
| 3.ด้านเสียงดังรบกวน | | <input checked="" type="checkbox"/> | | | |
| 4.ด้านกลิ่นเหม็นรบกวน | <input checked="" type="checkbox"/> | | | | |
| 5.ด้านอุทกภัย | <input checked="" type="checkbox"/> | | | | |
| 6.ด้านใช้น้ำ/คุณภาพของน้ำ | | <input checked="" type="checkbox"/> | | | |
| 7.พื้นที่ทำกินบริเวณใกล้เคียงโครงการเหมืองแร่หินอุตสาหกรรม | <input checked="" type="checkbox"/> | | | | |
| 8.ด้านแรงสั่นสะเทือนจากการระเบิดเหมืองแร่ | | <input checked="" type="checkbox"/> | | | |
| 9. อื่นๆ (ระบุ) | | | | | |

ส่วนที่ 3 ปัญหาที่เกิดจากการดำเนินโครงการเหมืองแร่หินอุตสาหกรรม (ระยะดำเนินการ)

() มีปัญหา (โปรดระบุ)

(✓) ไม่มีปัญหา

- 3.1 ด้านฝุ่นละออง.....
3.2 ด้านการคมนาคม.....
3.3 ด้านเสียงดังรบกวน.....
3.4 ด้านกลิ่นเหม็นรบกวน.....
3.5 ด้านอุทกภัย.....
3.6 ด้านใช้น้ำ/คุณภาพของน้ำ.....
3.7 พื้นที่ทำกินบริเวณใกล้เคียงโครงการเหมืองแร่หินอุตสาหกรรม.....
3.8 ด้านแรงสั่นสะเทือนจากการระเบิดเหมืองแร่.....
3.9 อื่นๆ (ระบุ).....

ส่วนที่ 4 พิจารณาคัดต่อโครงการเหมืองแร่หินอุตสาหกรรม (ระยะดำเนินการ)

1. ท่านคิดว่าการทำเหมืองแร่หินอุตสาหกรรมที่ผ่านมาบริษัท ทำอุทกไม่บัง จำกัด ก่อให้เกิดผลดีอย่างไร
ผลดี (ตอบได้มากกว่า 1 ข้อ)

(✓) เศรษฐกิจดีขึ้น

() สร้างงานให้กับประชาชนในชุมชน

() เสริมสร้างชื่อเสียงให้ชุมชน

ผลเสีย (ตอบได้มากกว่า 1 ข้อ)

() ปัญหาน้ำเสีย

() ปัญหาขยะมูลฝอย

() ปัญหาเสียงดัง

() ปัญหาฝุ่นละออง

() ปัญหาน้ำท่วม

2. ท่านอยากให้ทางโครงการเหมืองแร่หินอุตสาหกรรม ช่วยเหลือท่านในด้านใด

จัดการเรื่องน้ำเสียในชุมชน มีกองทุนช่วยเหลือ และ จัดทำโครงการ
ได้แก่ ปลูกต้นไม้ และแจกจ่ายเมล็ดพันธุ์.

- 3.ท่านต้องการให้ทางโครงการเหมืองแร่หินอุตสาหกรรม ควบคุมดูแลผลกระทบด้านใดเป็นพิเศษ

ควบคุมเรื่องฝุ่น ร.เสียง และผลกระทบ อื่นๆ



แบบสอบถามสภาพเศรษฐกิจ สังคม และความคิดเห็น

โครงการเหมืองแร่โคโลไมต์ และแร่หินอุตสาหกรรมชนิดหินปูนเพื่ออุตสาหกรรมก่อสร้าง

ประทานบัตรที่ 30340/16397 ของบริษัท ท่าอุเทนไนน์ จำกัด

รายละเอียดโครงการ

บริษัท ท่าอุเทนไนน์ จำกัด ได้ทำโครงการเหมืองแร่หินอุตสาหกรรมชนิดหินปูนเพื่ออุตสาหกรรมก่อสร้างประทานบัตรที่ 30340/16397 ตั้งอยู่หมู่ที่ 7 ตำบลท่าอุเทน อำเภอกาญจนดิษฐ์ จังหวัดสุราษฎร์ธานี จัดเป็นโครงการที่ต้องจัดทำรายงานผลการปฏิบัติตามมาตรการป้องกันและแก้ไขผลกระทบต่อสิ่งแวดล้อม และมาตรการติดตามตรวจสอบคุณภาพสิ่งแวดล้อม ตามประกาศกระทรวงทรัพยากรธรรมชาติและสิ่งแวดล้อม เสนอต่อสำนักงานนโยบายและแผนทรัพยากรธรรมชาติและสิ่งแวดล้อม

ในการจัดทำรายงานดังกล่าว ต้องมีการสำรวจความคิดเห็นของประชาชนที่อยู่ใกล้เคียงพื้นที่โครงการ เพื่อนำไปประกอบในการจัดทำรายงานเพื่อให้มีความสอดคล้องกับความคิดเห็นของประชาชนมากที่สุด จึงใคร่ขอความกรุณาจากท่านในการตอบคำถามทุกข้อตามความเป็นจริง โดยที่ท่านจะไม่ได้รับผลกระทบใดๆ ทั้งสิ้น ทางคณะผู้จัดทำรายงาน จะเก็บข้อมูลต่างๆ เหล่านี้ไว้เป็นความลับ และขอขอบคุณเป็นอย่างยิ่งที่กรุณาเสียสละเวลาตอบแบบสอบถาม

คำชี้แจง

1. โปรดทำเครื่องหมาย ✓ ใน () ข้อที่ตรงกับความเป็นจริง และความคิดเห็นของท่านมากที่สุด
2. ข้อมูลที่ได้จากแบบสอบถามนี้ จะใช้ในการเขียนรายงานผลการปฏิบัติตามมาตรการป้องกันและแก้ไขผลกระทบต่อสิ่งแวดล้อม และมาตรการติดตามตรวจสอบคุณภาพสิ่งแวดล้อมเท่านั้น ดังนั้นผู้ที่ตอบแบบสอบถามจะไม่ได้รับผลกระทบใดๆ จากการตอบแบบสอบถามนี้

ชื่อผู้ให้สัมภาษณ์: [REDACTED] บ้านเลขที่ 384/1 หมู่ที่ 7

ตำบล ท่าอุเทน อำเภอ กาญจนดิษฐ์ จังหวัด สุราษฎร์ธานี

ส่วนที่ 1 แบบสอบถามข้อมูลพื้นฐานส่วนบุคคล

คำชี้แจง ทำเครื่องหมาย / ลงใน () หน้าข้อความหรือเดิมคำตอบลงในช่องว่าง

1. เพศ

() 1 ชาย

(✓) 2 หญิง

2. อายุ 51 ปี

() 1 อายุ 60 - 69

() 2 อายุ 70 - 79

() 3 อายุ 80 ปีขึ้นไป

3. สถานภาพในชุมชน

() 1 กำนัน

() 2 ผู้ใหญ่บ้าน

() 3 อสม.

() 4 อื่นๆ (ระบุ) เป็นคนในหมู่บ้าน 7

4. สถานภาพสมรส

() 1 โสด

☒ 2 คู่

() 3 หย่า / หม้าย

() 4 แยก

5. ระดับการศึกษา

() 1 ไม่ได้เรียนหนังสือ

() 2 ประถมศึกษาปีที่ 4

☒ 3 มัธยมศึกษา

() 4 อื่นๆ (ระบุ).....

6. ศาสนา

☒ 1 พุทธ

() 2 คริสต์

() 3 อิสลาม

() 4 อื่นๆ (ระบุ).....

7. ท่านมีรายได้เพียงพอหรือไม่

() 1 พอใช้ง่าย

☒ 2 ไม่พอใช้ง่ายแต่ไม่มีหนี้สิน

() 3 ไม่พอใช้ง่ายและมีหนี้สิน

() 4 เหลือใช้มีไว้เก็บ

8. ท่านอยู่อาศัยในชุมชนนี้เป็นระยะเวลานานเท่าใด

() 1 น้อยกว่า 1 ปี

() 2 1-5 ปี

() 3 11-20 ปี

☒ 4 21-30 ปี

ส่วนที่ 2 ความวิตกกังวล และผลกระทบที่เกิดจากการดำเนินโครงการเหมืองแร่หินอุตสาหกรรม (ระยะดำเนินการ)

1. ท่านมีความวิตกกังวลในการประกอบกิจกรรมการทำเหมืองแร่หินอุตสาหกรรม หรือไม่

() วิตกกังวล โปรดระบุ.....

☒ ไม่วิตกกังวล

2. ท่านเคยได้รับผลกระทบจากกิจกรรมการทำเหมืองแร่หินอุตสาหกรรม หรือไม่

() เคย

☒ ไม่เคย

| ผลกระทบสิ่งแวดล้อม | ไม่เคย | น้อย | ปานกลาง | มาก | มากที่สุด |
|--|--------|-------------------------------------|-------------------------------------|-----|-----------|
| 1.ด้านฝุ่นละออง | | <input checked="" type="checkbox"/> | | | |
| 2.ด้านการคมนาคม | | <input checked="" type="checkbox"/> | | | |
| 3.ด้านเสียงดังรบกวน | | <input checked="" type="checkbox"/> | | | |
| 4.ด้านกลิ่นเหม็นรบกวน | | <input checked="" type="checkbox"/> | | | |
| 5.ด้านอุทกภัย | | <input checked="" type="checkbox"/> | | | |
| 6.ด้านใช้น้ำ/คุณภาพของน้ำ | | | <input checked="" type="checkbox"/> | | |
| 7.พื้นที่ทำกินบริเวณใกล้เคียงโครงการเหมืองแร่หินอุตสาหกรรม | | <input checked="" type="checkbox"/> | | | |
| 8.ด้านแรงสั่นสะเทือนจากการระเบิดเหมืองแร่ | | <input checked="" type="checkbox"/> | | | |
| 9. อื่นๆ (ระบุ) | | | | | |

ส่วนที่ 3 ปัญหาที่เกิดจากการดำเนินโครงการเหมืองแร่หินอุตสาหกรรม (ระยะดำเนินการ)

() มีปัญหา (โปรดระบุ)

(✓) ไม่มีปัญหา

- 3.1 ด้านฝุ่นละออง..... 7 ไม่มีปัญหา
3.2 ด้านการคมนาคม..... 7 ไม่มีปัญหา
3.3 ด้านเสียงดังรบกวน..... 7 ไม่มีปัญหา
3.4 ด้านกลิ่นเหม็นรบกวน..... 7 ไม่มีปัญหา
3.5 ด้านอุทกภัย..... 7 ไม่มีปัญหา
3.6 ด้านใช้น้ำ/คุณภาพของน้ำ..... 7 ไม่มีปัญหา
3.7 พื้นที่ทำกินบริเวณใกล้เคียงโครงการเหมืองแร่หินอุตสาหกรรม..... 7 ไม่มีปัญหา
3.8 ด้านแรงสั่นสะเทือนจากการระเบิดเหมืองแร่..... 7 ไม่มีปัญหา
3.9 อื่นๆ (ระบุ).....

ส่วนที่ 4 หักสนคดีต่อโครงการเหมืองแร่หินอุตสาหกรรม (ระยะดำเนินการ)

1. ท่านคิดว่าการทำเหมืองแร่หินอุตสาหกรรมที่ผ่านมายังมี ทำอุปไมยบ้าง จำกัด ก่อให้เกิดผลดีอย่างไร
ผลดี (ตอบได้มากกว่า 1 ข้อ)

() เศรษฐกิจดีขึ้น

(✓) สร้างงานให้กับประชาชนในชุมชน

() เสริมสร้างชื่อเสียงให้ชุมชน

ผลเสีย (ตอบได้มากกว่า 1 ข้อ)

() ปัญหาน้ำเสีย

() ปัญหาขยะมูลฝอย

() ปัญหาเสียงดัง

(✓) ปัญหาฝุ่นละออง

(✓) ปัญหาน้ำท่วม

2. ท่านอยากให้ทางโครงการเหมืองแร่หินอุตสาหกรรม ช่วยเหลือท่านในด้านใด

3. ท่านต้องการให้ทางโครงการเหมืองแร่หินอุตสาหกรรม ควบคุมดูแลผลกระทบด้านใดเป็นพิเศษ

ปัญหาฝุ่นละออง

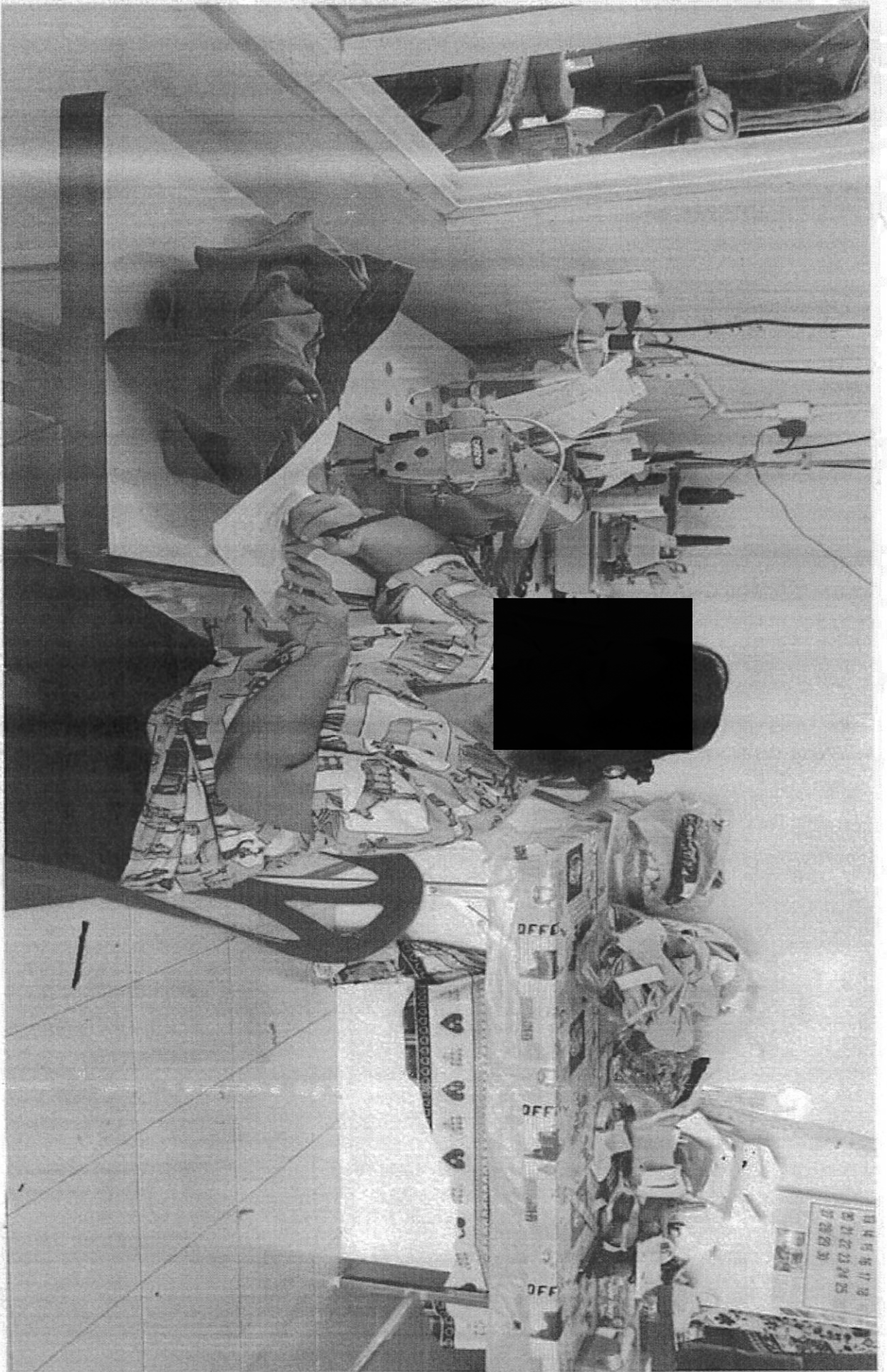

แบบสอบถามสภาพเศรษฐกิจ สังคม และความคิดเห็น

โครงการเหมืองแร่โคโลไมต์ และแร่หินอุตสาหกรรมชนิดหินปูนเพื่ออุตสาหกรรมก่อสร้าง

ประทานบัตรที่ 30340/16397 ของบริษัท ทำอุแทมไนน์ จำกัด

รายละเอียดโครงการ

บริษัท ทำอุแทมไนน์ จำกัด ได้ทำโครงการเหมืองแร่หินอุตสาหกรรมชนิดหินปูนเพื่ออุตสาหกรรมก่อสร้างประทานบัตรที่ 30340/16397 ตั้งอยู่หมู่ที่ 7 ตำบลท่าอุแท อำเภอกาญจนดิษฐ์ จังหวัดสุราษฎร์ธานี จัดเป็นโครงการที่ต้องจัดทำรายงานผลการปฏิบัติตามมาตรการป้องกันและแก้ไขผลกระทบสิ่งแวดล้อม และมาตรการติดตามตรวจสอบคุณภาพสิ่งแวดล้อม ตามประกาศกระทรวงทรัพยากรธรรมชาติและสิ่งแวดล้อม เสนอต่อสำนักงานนโยบายและแผนทรัพยากรธรรมชาติและสิ่งแวดล้อม

ในการจัดทำรายงานดังกล่าว ต้องมีการสำรวจความคิดเห็นของประชาชนที่อยู่ใกล้เคียงพื้นที่โครงการ เพื่อนำไปประกอบในการจัดทำรายงานเพื่อให้มีความสอดคล้องกับความคิดเห็นของประชาชนมากที่สุด จึงใคร่ขอความกรุณาจากท่านในการตอบคำถามทุกข้อตามความเป็นจริง โดยที่ท่านจะไม่ได้รับผลกระทบใดๆ ทั้งสิ้น ทางคณะผู้จัดทำรายงาน จะเก็บข้อมูลต่างๆ เหล่านี้ไว้เป็นความลับ และขอขอบคุณเป็นอย่างยิ่งที่กรุณาเสียสละเวลาตอบแบบสอบถาม

คำชี้แจง

- 1.โปรดทำเครื่องหมาย ✓ ใน () ข้อที่ตรงกับความเป็นจริง และความคิดเห็นของท่านมากที่สุด
2. ข้อมูลที่ได้จากแบบสอบถามนี้ จะใช้ในการเขียนรายงานผลการปฏิบัติตามมาตรการป้องกันและแก้ไขผลกระทบสิ่งแวดล้อม และมาตรการติดตามตรวจสอบคุณภาพสิ่งแวดล้อมเท่านั้น ดังนั้นผู้ที่ตอบแบบสอบถามจะไม่ได้รับผลกระทบใดๆ จากการตอบแบบสอบถามนี้

ชื่อผู้ให้สัมภาษณ์.....บ้านเลขที่ 155/10 หมู่ที่ 7
ตำบล ท่าอุแท อำเภอ.....กาญจนดิษฐ์ จังหวัด.....สุราษฎร์ธานี

ส่วนที่ 1 แบบสอบถามข้อมูลพื้นฐานส่วนบุคคล

คำชี้แจง ทำเครื่องหมาย / ลงใน () หน้าข้อความหรือเติมคำตอบลงในช่องว่าง

1. เพศ

(✓) 1 ชาย

() 2 หญิง

2. อายุ 53

() 1 อายุ 60 - 69

() 2 อายุ 70 - 79

() 3 อายุ 80 ปีขึ้นไป

3. สถานภาพในชุมชน

() 1 กำนัน

() 2 ผู้ใหญ่บ้าน

() 3 อสม.

() 4 อื่นๆ (ระบุ) 255/10

4. สถานภาพสมรส

- () 1 โสด (✓) 2 คู่
() 3 หย่า / หม้าย () 4 แยก

5. ระดับการศึกษา

- () 1 ไม่ได้เรียนหนังสือ () 2 ประถมศึกษาปีที่ 4
(✓) 3 มัธยมศึกษา () 4 อื่นๆ (ระบุ).....

6. ศาสนา

- (✓) 1 พุทธ () 2 คริสต์
() 3 อิสลาม () 4 อื่นๆ (ระบุ).....

7. ท่านมีรายได้เพียงพอหรือไม่

- (✓) 1 พอใช้ง่าย () 2 ไม่พอใช้ง่ายแต่ไม่มีหนี้สิน
() 3 ไม่พอใช้ง่ายและมีหนี้สิน () 4 เหลือใช้ไว้เก็บ

8. ท่านอยู่อาศัยในชุมชนนี้เป็นระยะเวลาานเท่าใด

- () 1 น้อยกว่า 1 ปี () 2 1-5 ปี
() 3 11-20 ปี (✓) 4 21-30 ปี

ส่วนที่ 2 ความวิตกกังวล และผลกระทบที่เกิดจากการดำเนินโครงการเหมืองแร่หินอุตสาหกรรม (ระยะดำเนินการ)

1. ท่านมีความวิตกกังวลในการประกอบกิจกรรมการทำเหมืองแร่หินอุตสาหกรรม หรือไม่

- () วิตกกังวล โปรดระบุ.....
() ไม่วิตกกังวล

2. ท่านเคยได้รับผลกระทบจากกิจกรรมการทำเหมืองแร่หินอุตสาหกรรม หรือไม่

- () เคย (✓) ไม่เคย

| ผลกระทบสิ่งแวดล้อม | ไม่เคย | น้อย | ปานกลาง | มาก | มากที่สุด |
|---|--------|------|---------|-----|-----------|
| 1. ด้านฝุ่นละออง | | ✓ | | | |
| 2. ด้านการคมนาคม | ✓ | | | | |
| 3. ด้านเสียงดังรบกวน | X | ✓ | | | |
| 4. ด้านกลิ่นเหม็นรบกวน | | | | | |
| 5. ด้านอุทกภัย | ✓ | | | | |
| 6. ด้านใช้น้ำ/คุณภาพของน้ำ | ✓ | | | | |
| 7. พื้นที่ทำกินบริเวณใกล้เคียงโครงการเหมืองแร่หินอุตสาหกรรม | | | | | |
| 8. ด้านแรงสั่นสะเทือนจากการระเบิดเหมืองแร่ | | ✓ | | | |
| 9. อื่นๆ (ระบุ) | | | | | |

ส่วนที่ 3 ปัญหาที่เกิดจากการดำเนินโครงการเหมืองแร่หินอุตสาหกรรม (ระยะดำเนินการ)

() มีปัญหา (โปรดระบุ)

() ไม่มีปัญหา

- 3.1 ด้านฝุ่นละออง..... ไม่มี
- 3.2 ด้านการคมนาคม..... ไม่มี
- 3.3 ด้านเสียงดังรบกวน..... ไม่มี
- 3.4 ด้านกลิ่นเหม็นรบกวน..... ไม่มี
- 3.5 ด้านอุทกภัย..... ไม่มี
- 3.6 ด้านใช้น้ำ/คุณภาพของน้ำ..... ไม่มี
- 3.7 พื้นที่ทำกินบริเวณใกล้เคียงโครงการเหมืองแร่หินอุตสาหกรรม..... ไม่มี
- 3.8 ด้านแรงสั่นสะเทือนจากการระเบิดเหมืองแร่..... ไม่มี
- 3.9 อื่นๆ (ระบุ)..... ไม่มี

ส่วนที่ 4 ทศนคติต่อโครงการเหมืองแร่หินอุตสาหกรรม (ระยะดำเนินการ)

1. ท่านคิดว่าการทำเหมืองแร่หินอุตสาหกรรมที่ผ่านมาบริษัท ทำอุทกไมนิ่ง จำกัด ก่อให้เกิดผลดีอย่างไร
ผลดี (ตอบได้มากกว่า 1 ข้อ)

(☒) เศรษฐกิจดีขึ้น

() สร้างงานให้กับประชาชนในชุมชน

() เสริมสร้างชื่อเสียงให้ชุมชน

ผลเสีย (ตอบได้มากกว่า 1 ข้อ)

() ปัญหาน้ำเสีย

() ปัญหาขยะมูลฝอย

() ปัญหาเสียงดัง

() ปัญหาฝุ่นละออง

() ปัญหาน้ำท่วม

2. ท่านอยากให้ทางโครงการเหมืองแร่หินอุตสาหกรรม ช่วยเหลือท่านในด้านใด

.....

.....

.....

.....

- 3.ท่านต้องการให้ทางโครงการเหมืองแร่หินอุตสาหกรรม ควบคุมดูแลผลกระทบด้านใดเป็นพิเศษ

.....

.....

.....

.....

————ขอขอบคุณทุกท่านที่สละเวลาในการตอบแบบสอบถาม————

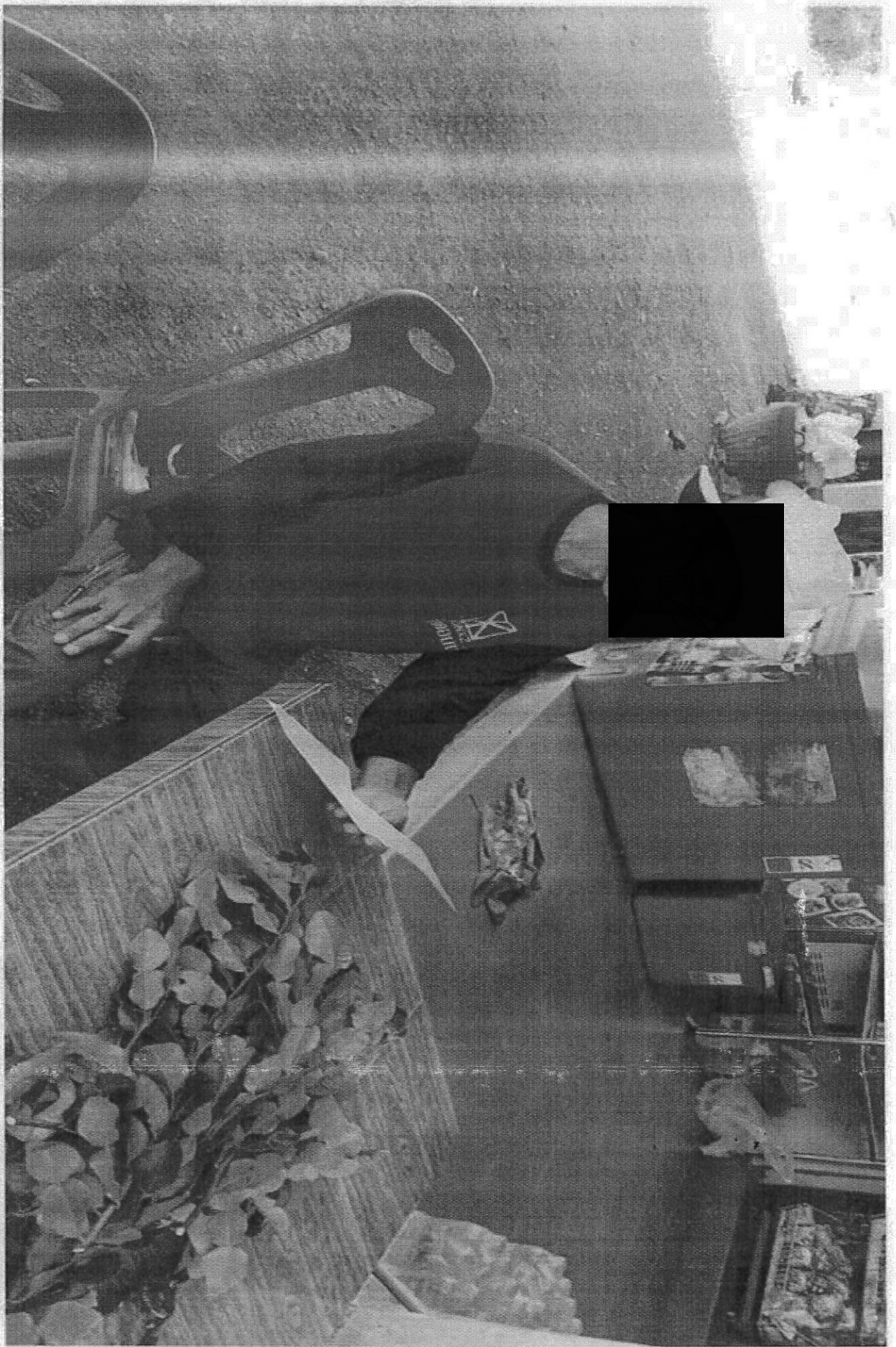

แบบสอบถามสภาพเศรษฐกิจ สังคม และความคิดเห็น

โครงการเหมืองแร่โคโลไมด์ และแร่หินอุตสาหกรรมชนิดหินปูนเพื่ออุตสาหกรรมก่อสร้าง

ประธานบัตรที่ 30340/16397 ของบริษัท ทำอุแทไหมนิง จำกัด

รายละเอียดโครงการ

บริษัท ท่าอากาศยานไทย จำกัด (มหาชน) ได้ทำโครงการเหมืองแร่หินอุตสาหกรรมชนิดหินปูนเพื่ออุตสาหกรรม
ก่อสร้างประทานบัตรที่ 30340/16397 ตั้งอยู่หมู่ที่ 7 ตำบลท่าอุแท อำเภอกาญจนดิษฐ์ จังหวัดสุราษฎร์ธานี
จัดเป็นโครงการที่ต้องจัดทำรายงานผลการปฏิบัติตามมาตรการป้องกันและแก้ไขผลกระทบสิ่งแวดล้อม และ
มาตรการติดตามตรวจสอบคุณภาพสิ่งแวดล้อม ตามประกาศกระทรวงทรัพยากรธรรมชาติและสิ่งแวดล้อม เสนอต่อ
สำนักงานนโยบายและแผนทรัพยากรธรรมชาติและสิ่งแวดล้อม

ในการจัดทำรายงานดังกล่าว ต้องมีการสำรวจความคิดเห็นของประชาชนที่อยู่ใกล้เคียงพื้นที่โครงการ เพื่อนำไปประกอบในการจัดทำรายงานเพื่อให้มีความสอดคล้องกับความคิดเห็นของประชาชนมากที่สุด จึงใคร่ขอความกรุณาจากท่านในการตอบคำถามทุกข้อตามความเป็นจริง โดยที่ท่านจะไม่ได้รับผลกระทบใดๆ ทั้งสิ้น ทางคณะผู้จัดทำรายงาน จะเก็บข้อมูลต่างๆ เหล่านี้ไว้เป็นความลับ และขอขอบคุณเป็นอย่างยิ่งที่กรุณาเสียสละเวลาตอบแบบสอบถาม

คำชี้แจง

1. โปรดทำเครื่องหมาย ✓ ใน () ข้อที่ตรงกับความเป็นจริง และความคิดเห็นของท่านมากที่สุด
2. ข้อมูลที่ได้จากแบบสอบถามนี้ จะใช้ในการเขียนรายงานผลการปฏิบัติตามมาตรการป้องกันและแก้ไขผลกระทบสิ่งแวดล้อม และมาตรการติดตามตรวจสอบคุณภาพสิ่งแวดล้อมเท่านั้น ดังนั้นผู้ที่ตอบแบบสอบถามจะไม่ได้รับผลกระทบใดๆ จากการตอบแบบสอบถามนี้

ชื่อผู้ให้สัมภาษณ์.....บ้านเลขที่ 9-10 หมู่ที่ 7
ตำบลท่าอิฐ.....อำเภอ.....กาญจนดิษฐ์.....จังหวัด.....สุราษฎร์ธานี.....

ส่วนที่ 1 แบบสอบถามข้อมูลพื้นฐานส่วนบุคคล

คำชี้แจง ทำเครื่องหมาย / ลงใน () หน้าข้อความหรือเติมคำตอบลงในช่องว่าง

1. เพศ
() 1 ชาย
(✓) 2 หญิง
2. อายุ 34 ปี
() 1 อายุ 60 - 69
() 2 อายุ 70 - 79
() 3 อายุ 80 ปีขึ้นไป
3. สถานภาพในชุมชน
() 1 กำนัน
() 2 ผู้ใหญ่บ้าน
() 3 อสม.
(✓) 4 อื่นๆ (ระบุ) หญิง

4. สถานภาพสมรส

☒ 1 โสด

☐ 2 คู่

☐ 3 หย่า / หม้าย

☐ 4 แยก

5. ระดับการศึกษา

☐ 1 ไม่ได้เรียนหนังสือ

☐ 2 ประถมศึกษาปีที่ 4

☐ 3 มัธยมศึกษา

☒ 4 อื่นๆ (ระบุ) ปริญญาโท

6. ศาสนา

☒ 1 พุทธ

☐ 2 คริสต์

☐ 3 อิสลาม

☐ 4 อื่นๆ (ระบุ)

7. ท่านมีรายได้เพียงพอหรือไม่

☒ 1 พอใช้จ่าย

☐ 2 ไม่พอใช้จ่ายแต่ไม่มีหนี้สิน

☐ 3 ไม่พอใช้จ่ายและมีหนี้สิน

☐ 4 เหลือใช้ไว้เก็บ

8. ท่านอยู่อาศัยในชุมชนนี้เป็นเวลานานเท่าใด

☐ 1 น้อยกว่า 1 ปี

☐ 2 1-5 ปี

☒ 3 11-20 ปี

☐ 4 21-30 ปี

ส่วนที่ 2 ความวิตกกังวล และผลกระทบที่เกิดจากการดำเนินโครงการเหมืองแร่หินอุตสาหกรรม (ระยะดำเนินการ)

1. ท่านมีความวิตกกังวลในการประกอบกิจกรรมการทำเหมืองแร่หินอุตสาหกรรม หรือไม่

☐ วิตกกังวล โปรดระบุ.....

☒ ไม่วิตกกังวล

2. ท่านเคยได้รับผลกระทบจากกิจกรรมการทำเหมืองแร่หินอุตสาหกรรม หรือไม่

☐ เคย

☒ ไม่เคย

| ผลกระทบสิ่งแวดล้อม | ไม่เคย | น้อย | ปานกลาง | มาก | มากที่สุด |
|--|--------|------|---------|-----|-----------|
| 1.ด้านฝุ่นละออง | | / | | | |
| 2.ด้านการคมนาคม | | | / | | |
| 3.ด้านเสียงดังรบกวน | | | / | | |
| 4.ด้านกลิ่นเหม็นรบกวน | | | / | | |
| 5.ด้านอุทกภัย | | | / | | |
| 6.ด้านใช้น้ำ/คุณภาพของน้ำ | | | / | | |
| 7.พื้นที่ทำกินบริเวณใกล้เคียงโครงการเหมืองแร่หินอุตสาหกรรม | | / | | | |
| 8.ด้านแรงสั่นสะเทือนจากการระเบิดเหมืองแร่ | | / | | | |
| 9. อื่นๆ (ระบุ) | | | | | |

ส่วนที่ 3 ปัญหาที่เกิดจากการดำเนินโครงการเหมืองแร่หินอุตสาหกรรม (ระยะดำเนินการ)

() มีปัญหา (โปรดระบุ)

☒ ไม่มีปัญหา

- 3.1 ด้านฝุ่นละออง.....
- 3.2 ด้านการคมนาคม.....
- 3.3 ด้านเสียงดังรบกวน.....
- 3.4 ด้านกลิ่นเหม็นรบกวน.....
- 3.5 ด้านอุทกภัย.....
- 3.6 ด้านใช้น้ำ/คุณภาพของน้ำ.....
- 3.7 พื้นที่ทำกินบริเวณใกล้เคียงโครงการเหมืองแร่หินอุตสาหกรรม.....
- 3.8 ด้านแรงสั่นสะเทือนจากการระเบิดเหมืองแร่.....
- 3.9 อื่นๆ (ระบุ).....

ส่วนที่ 4 หักสนคิดต่อโครงการเหมืองแร่หินอุตสาหกรรม (ระยะดำเนินการ)

1. ท่านคิดว่าการทำเหมืองแร่หินอุตสาหกรรมที่ผ่านมารีษัท ทำอุทกไม่บัง จำกัด ก่อให้เกิดผลดีอย่างไร
ผลดี (ตอบได้มากกว่า 1 ข้อ)

☒ เศรษฐกิจดีขึ้น

☒ สร้างงานให้กับประชาชนในชุมชน

☒ เสริมสร้างชื่อเสียงให้ชุมชน

ผลเสีย (ตอบได้มากกว่า 1 ข้อ)

() ปัญหาน้ำเสีย

() ปัญหาขยะมูลฝอย

() ปัญหาเสียงดัง

(C) ปัญหาฝุ่นละออง

() ปัญหาน้ำท่วม

2. ท่านอยากให้ทางโครงการเหมืองแร่หินอุตสาหกรรม ช่วยเหลือท่านในด้านใด

- 3.ท่านต้องการให้ทางโครงการเหมืองแร่หินอุตสาหกรรม ควบคุมดูแลผลกระทบด้านใดเป็นพิเศษ

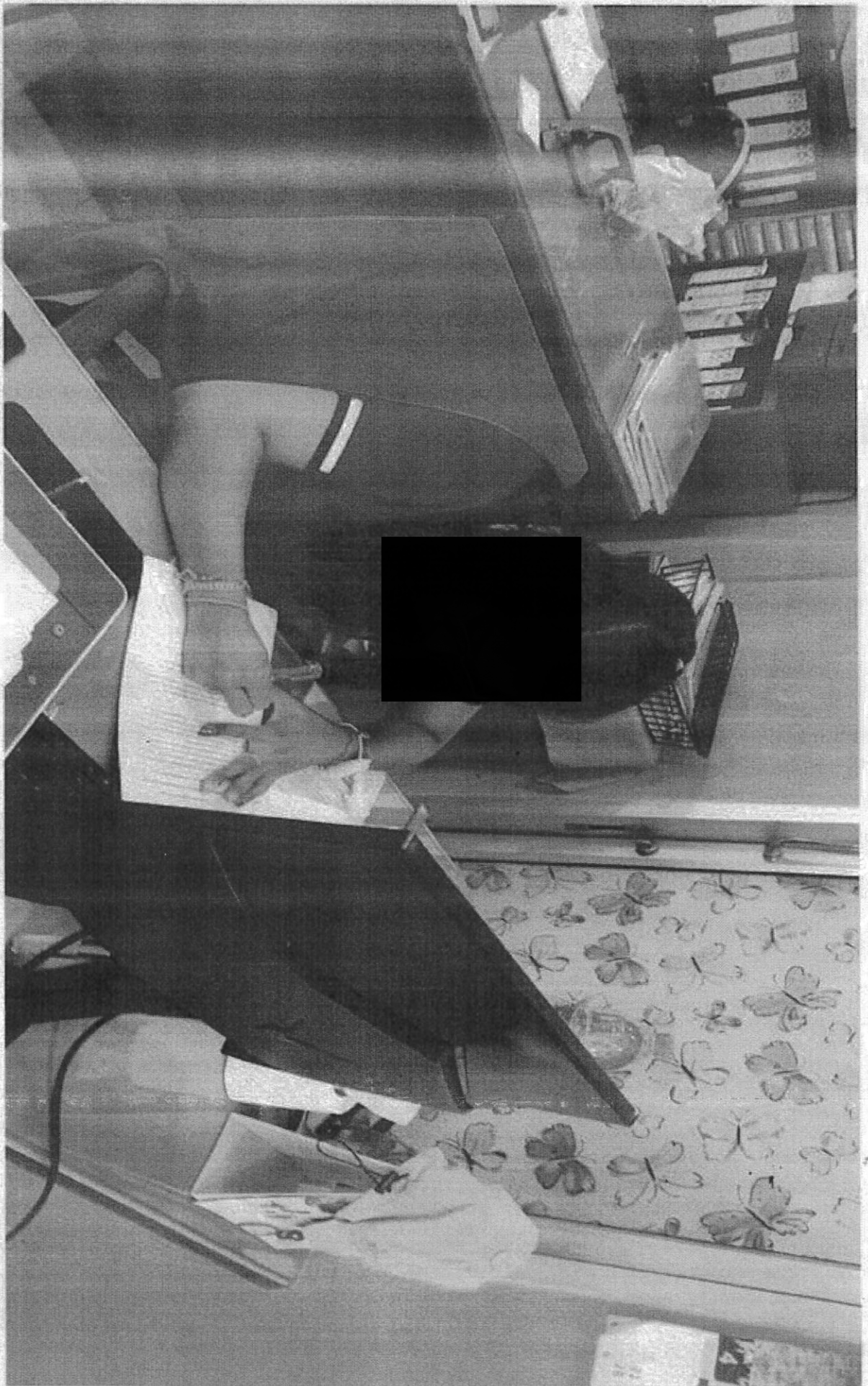

แบบสอบถามสภาพเศรษฐกิจ สังคม และความคิดเห็น

โครงการเหมืองแร่โคโลไมต์ และแร่หินอุตสาหกรรมชนิดหินปูนเพื่ออุตสาหกรรมก่อสร้าง

ประทานบัตรที่ 30340/16397 ของบริษัท ทำอุแทมไนน์ จำกัด

รายละเอียดโครงการ

บริษัท ทำอุแทมไนน์ จำกัด ได้ทำโครงการเหมืองแร่หินอุตสาหกรรมชนิดหินปูนเพื่ออุตสาหกรรมก่อสร้างประทานบัตรที่ 30340/16397 ตั้งอยู่หมู่ที่ 7 ตำบลทำอุแท อำเภอกาญจนดิษฐ์ จังหวัดสุราษฎร์ธานี จัดเป็นโครงการที่ต้องจัดทำรายงานผลการปฏิบัติตามมาตรการป้องกันและแก้ไขผลกระทบสิ่งแวดล้อม และมาตรการติดตามตรวจสอบคุณภาพสิ่งแวดล้อม ตามประกาศกระทรวงทรัพยากรธรรมชาติและสิ่งแวดล้อม เสนอต่อสำนักงานนโยบายและแผนทรัพยากรธรรมชาติและสิ่งแวดล้อม

ในการจัดทำรายงานดังกล่าว ต้องมีการสำรวจความคิดเห็นของประชาชนที่อยู่ใกล้เคียงพื้นที่โครงการ เพื่อนำไปประกอบในการจัดทำรายงานเพื่อให้มีความสอดคล้องกับความคิดเห็นของประชาชนมากที่สุด จึงใคร่ขอความกรุณาจากท่านในการตอบคำถามทุกข้อตามความเป็นจริง โดยที่ท่านจะไม่ได้รับผลกระทบใดๆ ทั้งสิ้น ทางคณะผู้จัดทำรายงาน จะเก็บข้อมูลต่างๆ เหล่านี้ไว้เป็นความลับ และขอขอบคุณเป็นอย่างยิ่งที่กรุณาเสียสละเวลาตอบแบบสอบถาม

คำชี้แจง

1. โปรดทำเครื่องหมาย ✓ ใน () ข้อที่ตรงกับความเป็นจริง และความคิดเห็นของท่านมากที่สุด
2. ข้อมูลที่ได้จากแบบสอบถามนี้ จะใช้ในการเขียนรายงานผลการปฏิบัติตามมาตรการป้องกันและแก้ไขผลกระทบสิ่งแวดล้อม และมาตรการติดตามตรวจสอบคุณภาพสิ่งแวดล้อมเท่านั้น ดังนั้นผู้ที่ตอบแบบสอบถามจะไม่ได้รับผลกระทบใดๆ จากการตอบแบบสอบถามนี้

ชื่อผู้ให้สัมภาษณ์.....บ้านเลขที่ 257 หมู่ที่ 7

ตำบล.....อำเภอ.....กาญจนดิษฐ์.....จังหวัด.....สุราษฎร์ธานี.....

ส่วนที่ 1 แบบสอบถามข้อมูลพื้นฐานส่วนบุคคล

คำชี้แจง ทำเครื่องหมาย / ลงใน () หน้าข้อความหรือเดิมคำตอบลงในช่องว่าง

1. เพศ

(/) 1 ชาย

() 2 หญิง

2. อายุ 10 ปี

() 1 อายุ 60 - 69 -

() 2 อายุ 70 - 79

() 3 อายุ 80 ปีขึ้นไป

3. สถานภาพในชุมชน

() 1 กำนัน

() 2 ผู้ใหญ่บ้าน

() 3 อสม.

(/) 4 อื่นๆ (ระบุ) ชาวบ้าน

4. สถานภาพสมรส

☒ 1 โสด

☐ 2 คู่

☐ 3 หย่า / หย้าย

☐ 4 แยก

5. ระดับการศึกษา

☐ 1 ไม่ได้เรียนหนังสือ

☐ 2 ประถมศึกษาปีที่ 4

☒ 3 มัธยมศึกษา

☐ 4 อื่นๆ (ระบุ).....

6. ศาสนา

☒ 1 พุทธ

☐ 2 คริสต์

☐ 3 อิสลาม

☐ 4 อื่นๆ (ระบุ).....

7. ท่านมีรายได้เพียงพอหรือไม่

☐ 1 พอใช้ง่าย

☐ 2 ไม่พอใช้ง่ายแต่ไม่มีหนี้สิน

☒ 3 ไม่พอใช้ง่ายและมีหนี้สิน

☐ 4 เหลือใช้ไว้เก็บ

8. ท่านอยู่อาศัยในชุมชนนี้เป็นระยะเวลาานเท่าใด

☐ 1 น้อยกว่า 1 ปี

☐ 2 1-5 ปี

☐ 3 11-20 ปี

☒ 4 21-30 ปี

ส่วนที่ 2 ความวิตกกังวล และผลกระทบที่เกิดจากการดำเนินโครงการเหมืองแร่หินอุตสาหกรรม (ระยะดำเนินการ)

1. ท่านมีความวิตกกังวลในการประกอบกิจกรรมการทำเหมืองแร่หินอุตสาหกรรม หรือไม่

☐ วิตกกังวล โปรดระบุ.....

☒ ไม่วิตกกังวล

2. ท่านเคยได้รับผลกระทบจากกิจกรรมการทำเหมืองแร่หินอุตสาหกรรม หรือไม่

☒ เคย

☐ ไม่เคย

| ผลกระทบสิ่งแวดล้อม | ไม่เคย | น้อย | ปานกลาง | มาก | มากที่สุด |
|--|--------|------|---------|-----|-----------|
| 1.ด้านฝุ่นละออง | | / | | | |
| 2.ด้านการคมนาคม | | / | | | |
| 3.ด้านเสียงดังรบกวน | | / | | | |
| 4.ด้านกลิ่นเหม็นรบกวน | | / | | | |
| 5.ด้านอุทกภัย | | / | | | |
| 6.ด้านใช้น้ำ/คุณภาพของน้ำ | | / | | | |
| 7.พื้นที่ทำกินบริเวณใกล้เคียงโครงการเหมืองแร่หินอุตสาหกรรม | | / | | | |
| 8.ด้านแรงสั่นสะเทือนจากการระเบิดเหมืองแร่ | | | / | | |
| 9. อื่นๆ (ระบุ) | | / | | | |

ส่วนที่ 3 ปัญหาที่เกิดจากการดำเนินโครงการเหมืองแร่หินอุตสาหกรรม (ระยะดำเนินการ)

() มีปัญหา (โปรดระบุ)

(/) ไม่มีปัญหา

- 3.1 ด้านฝุ่นละออง.....
- 3.2 ด้านการคมนาคม.....
- 3.3 ด้านเสียงดังรบกวน.....
- 3.4 ด้านกลิ่นเหม็นรบกวน.....
- 3.5 ด้านอุทกภัย.....
- 3.6 ด้านใช้น้ำ/คุณภาพของน้ำ.....
- 3.7 พื้นที่ทำกินบริเวณใกล้เคียงโครงการเหมืองแร่หินอุตสาหกรรม.....
- 3.8 ด้านแรงสั่นสะเทือนจากการระเบิดเหมืองแร่.....
- 3.9 อื่นๆ (ระบุ).....

ส่วนที่ 4 ทศนคติต่อโครงการเหมืองแร่หินอุตสาหกรรม (ระยะดำเนินการ)

1. ท่านคิดว่าการทำเหมืองแร่หินอุตสาหกรรมที่ผ่านมาบริษัท ทำอุทกไมนิ่ง จำกัด ก่อให้เกิดผลดีอย่างไร
ผลดี (ตอบได้มากกว่า 1 ข้อ)

- () เศรษฐกิจดีขึ้น
 - () สร้างงานให้กับประชาชนในชุมชน
 - () เสริมสร้างชื่อเสียงให้ชุมชน
- ผลเสีย (ตอบได้มากกว่า 1 ข้อ)
- () ปัญหาน้ำเสีย
 - () ปัญหาขยะมูลฝอย
 - () ปัญหาเสียงดัง
 - () ปัญหาฝุ่นละออง
 - () ปัญหาน้ำท่วม

2. ท่านอยากให้ทางโครงการเหมืองแร่หินอุตสาหกรรม ช่วยเหลือท่านในด้านใด

แนว การ ติดตาวาง ศักยภาพ ใช้มากป็น (จะเร่ง)

3. ท่านต้องการให้ทางโครงการเหมืองแร่หินอุตสาหกรรม ควบคุมดูแลผลกระทบด้านใดเป็นพิเศษ

ฝุ่น 1102 สิ่งแวดล้อม

